

Создаем трафарет в Фотошопе

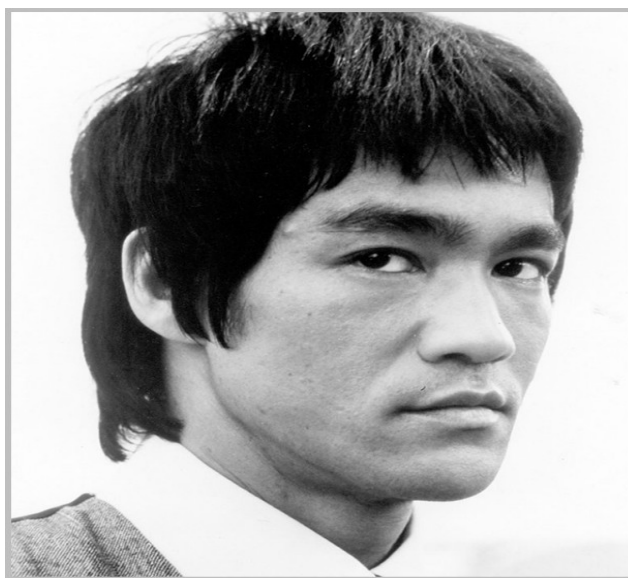

Трафарет, созданный в Фотошопе, представляет собой однотонный, чаще всего черный, отпечаток какого-либо объекта (лица).

В качестве примера изготовим трафарет с лица одного всем известного актера.



Прежде всего, необходимо отделить лицо Брюса от фона.

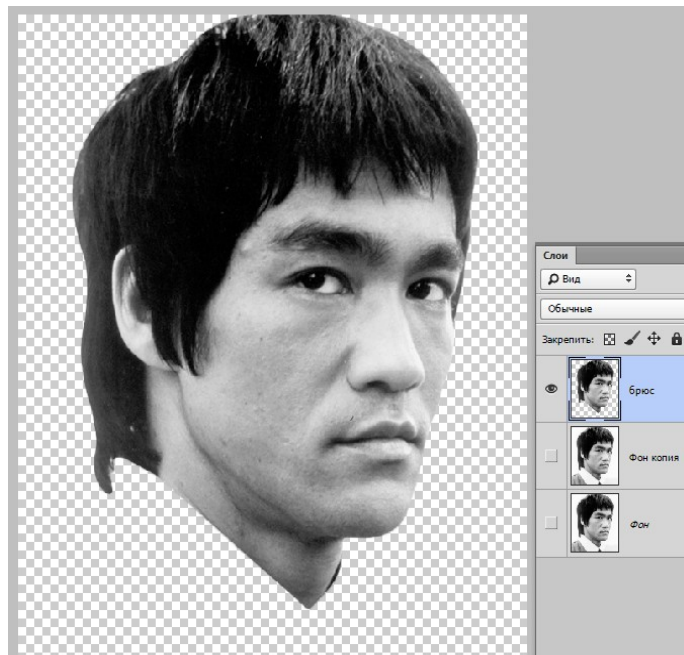

Для дальнейшей обработки нам потребуется немного усилить контрастность снимка.

Применяем корректирующий слой «Уровни».

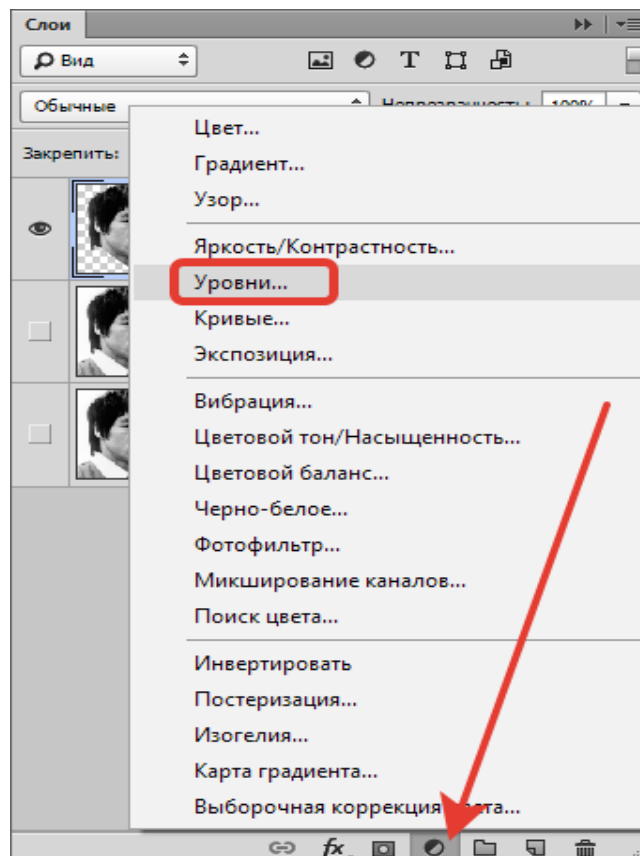

Двигаем ползунки, добиваясь нужного эффекта.

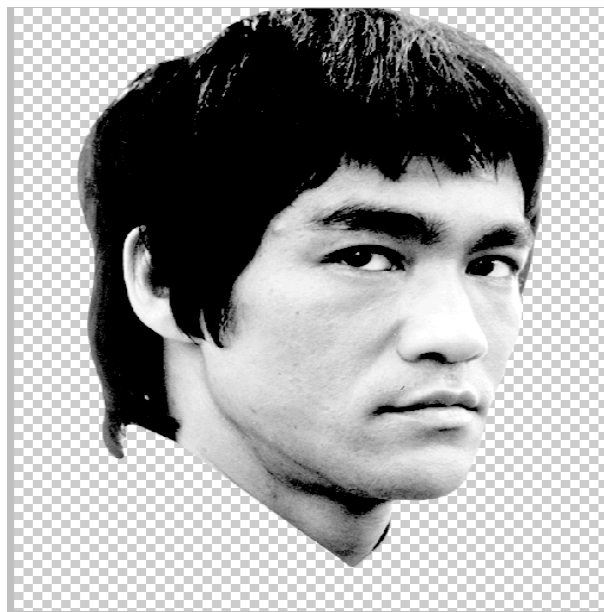
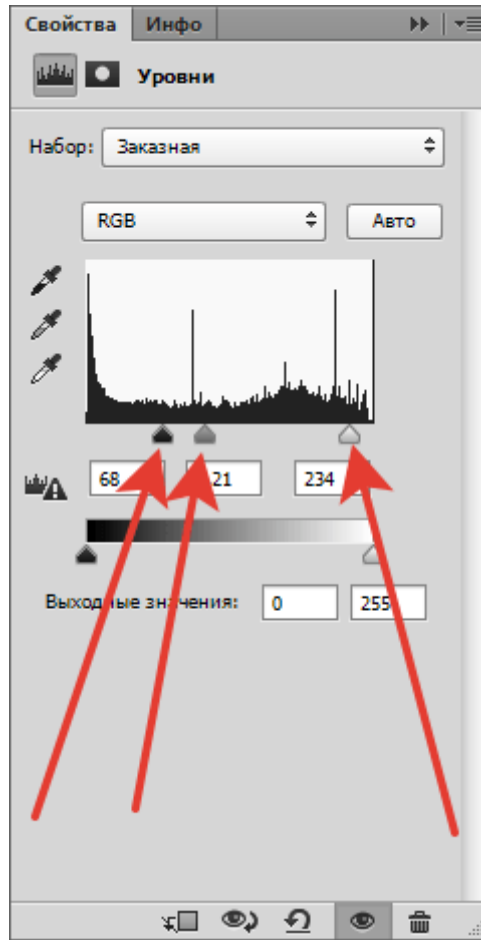

Затем кликаем правой кнопкой мыши по слою с «Уровнями» и выбираем пункт «Объединить с предыдущим».

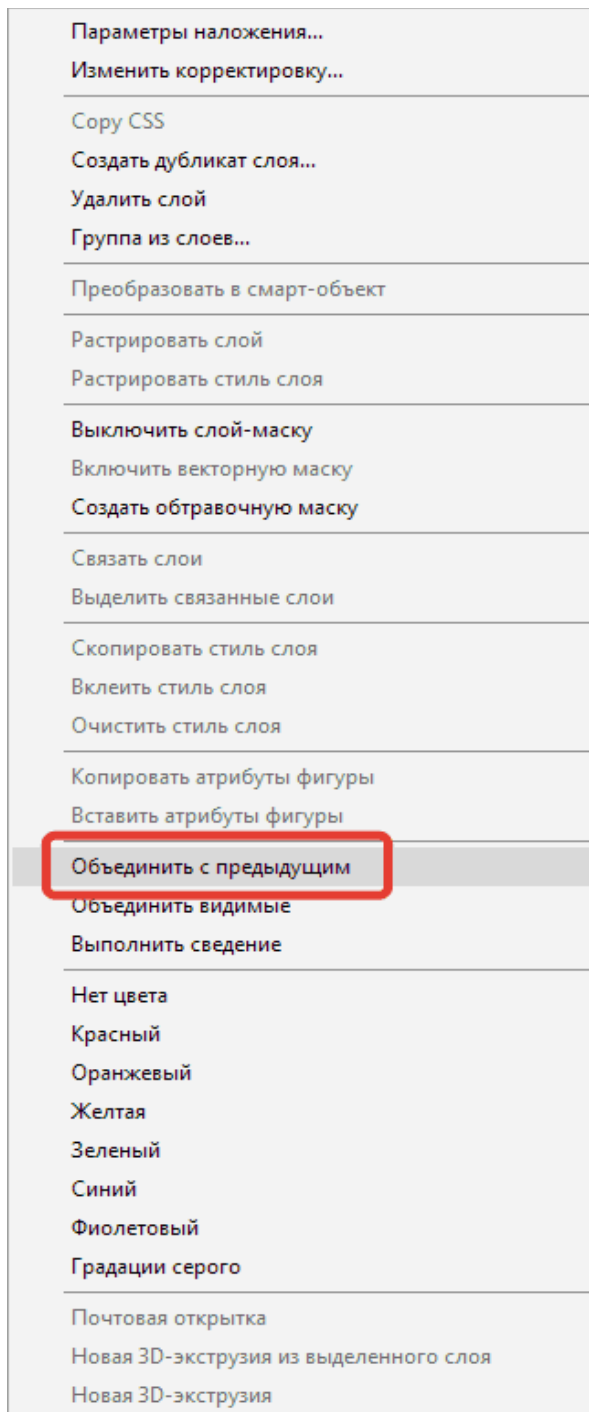

Оставаясь на верхнем слое, переходим в меню «Фильтр – Имитация – Applиkация».

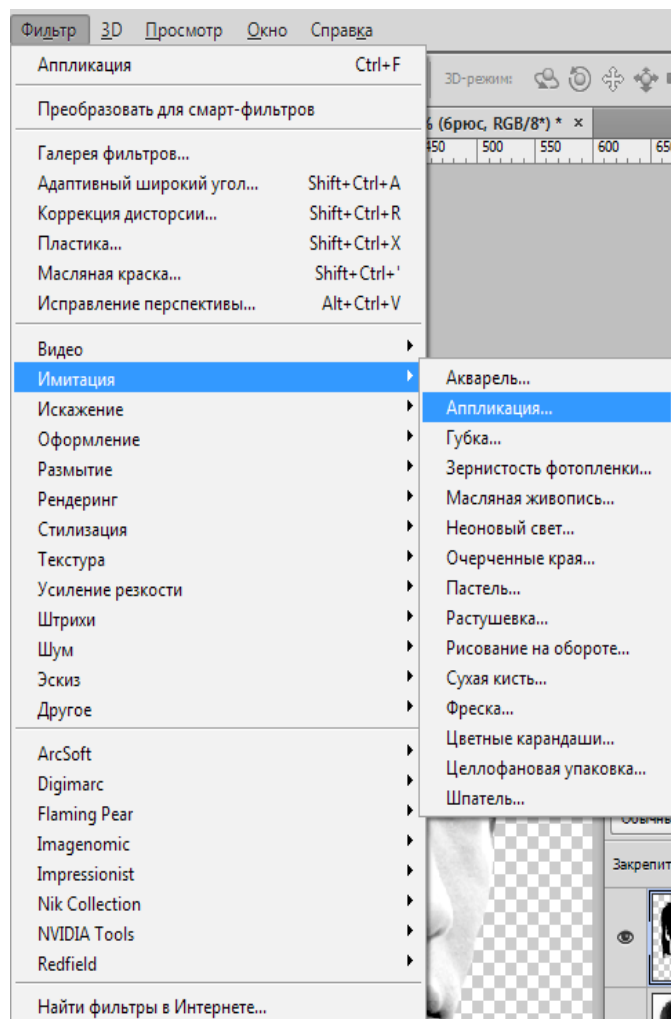

Настраиваем фильтр.

Количество уровней – 2. Простота и четкость краев настраивается для каждого изображения индивидуально. Необходимо добиться результата, как на скриншоте.

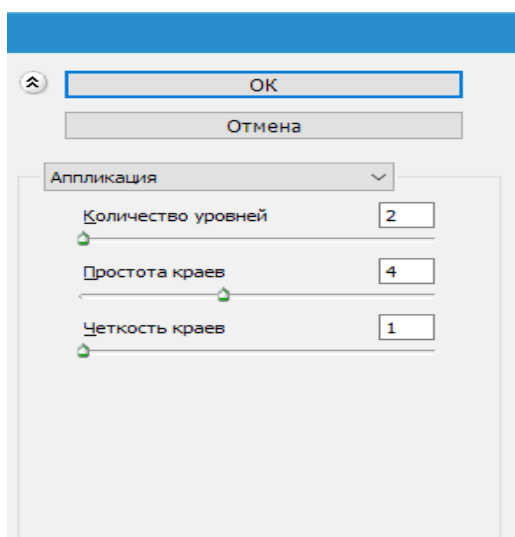



По завершению нажимаем **ОК**.

Далее выбираем инструмент «**Волшебная палочка**».

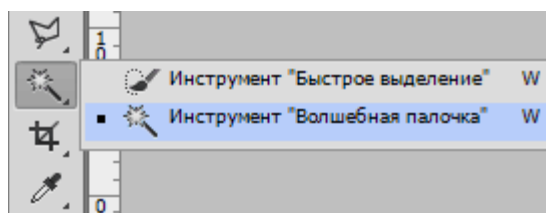

Настройки следующие: **допуск 30-40**, галку напротив «**Смежных пикселей**» снимаем.

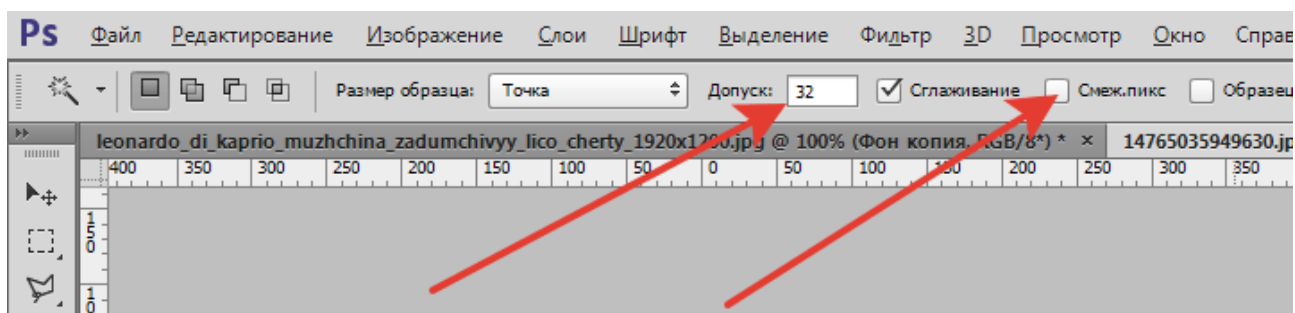

Кликаем инструментом по участку на лице.



Нажимаем **DEL**, удаляя данный оттенок.

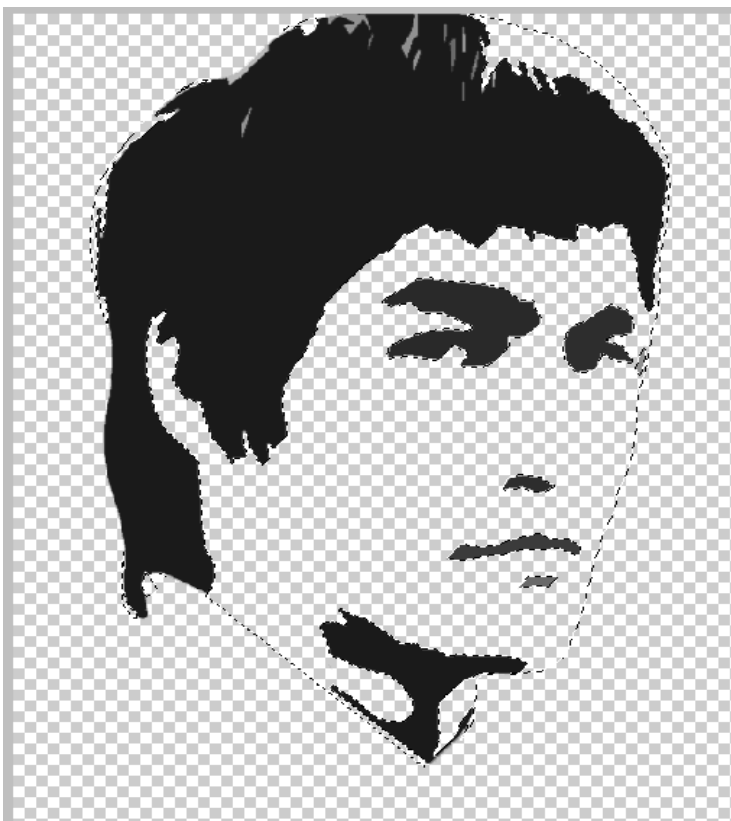

Затем зажимаем **CTRL** и кликаем по миниатюре слоя с трафаретом, загружая его в выделенную область.

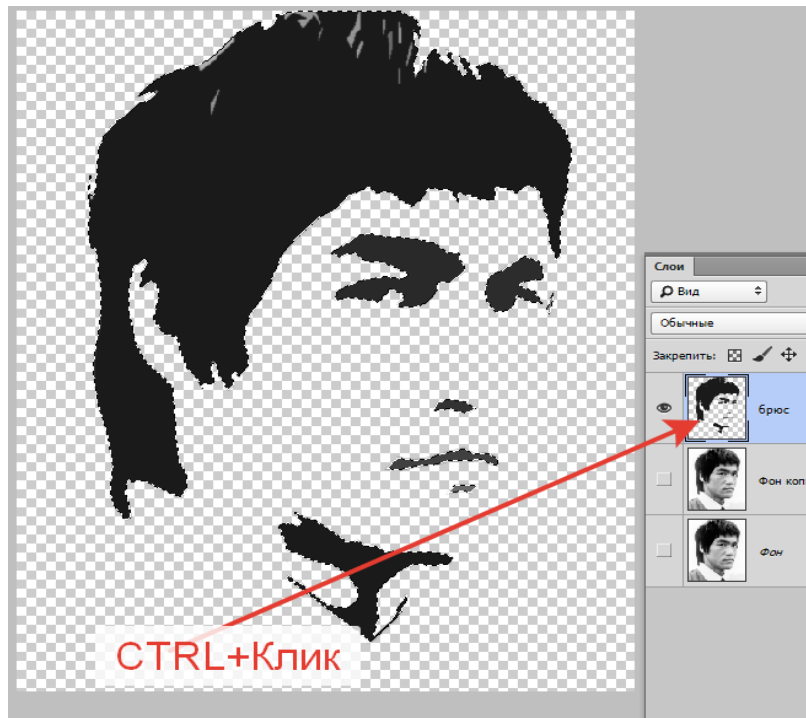

Выбираем любой инструмент **Выделения** и нажимаем кнопку «Уточнить край».

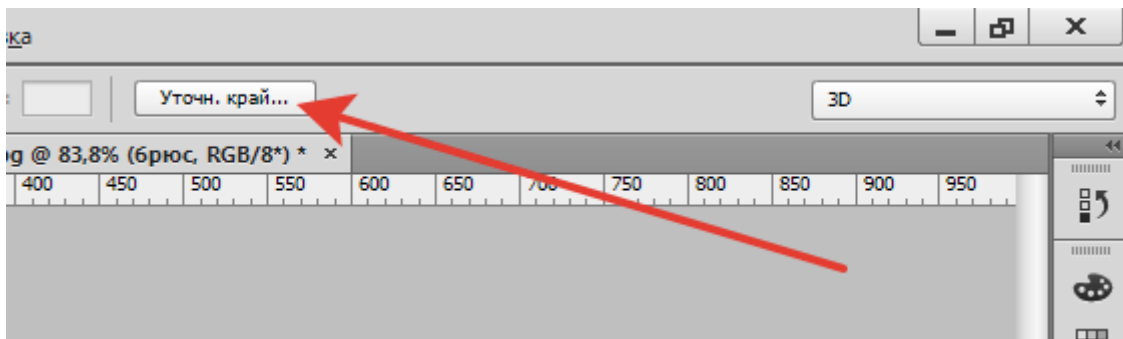

В окне настроек выбираем вид «На белом».

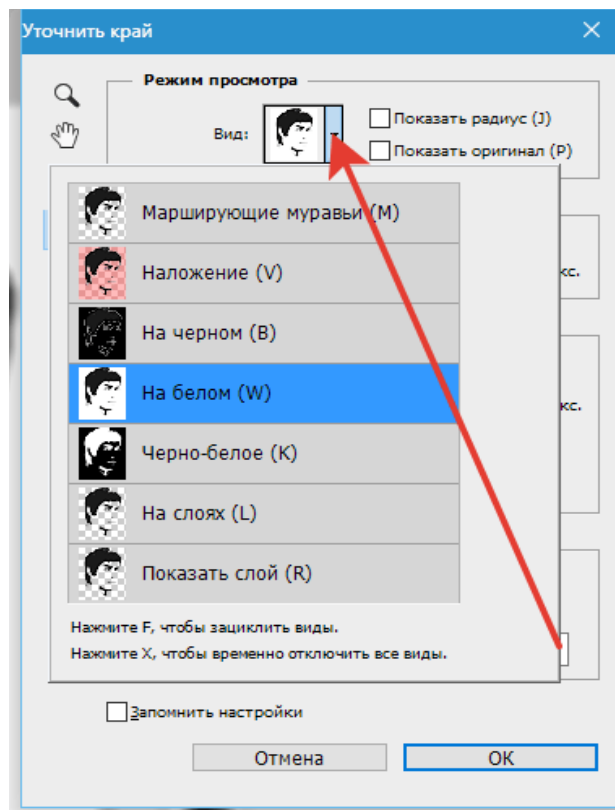

Смещаем край влево и добавляем сглаживание.

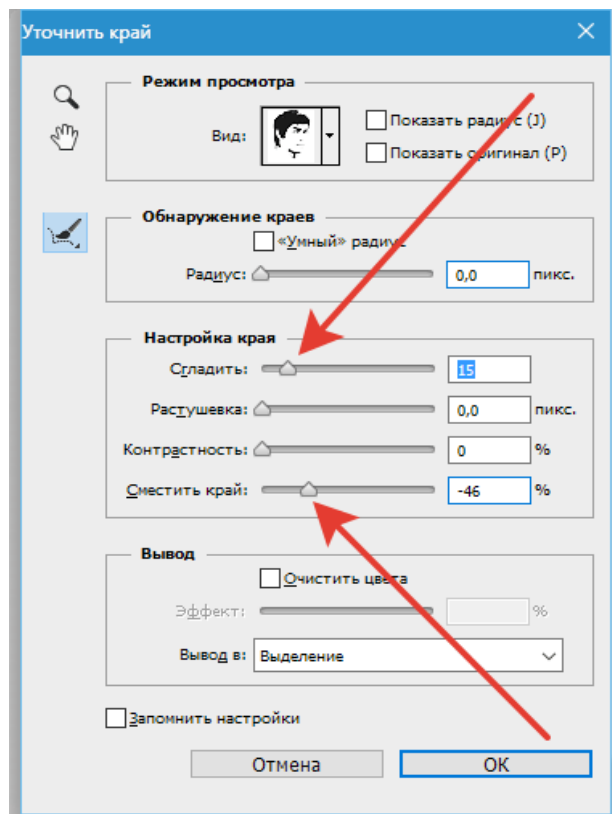



Выбираем вывод «**В выделение**» и нажимаем **ОК**.

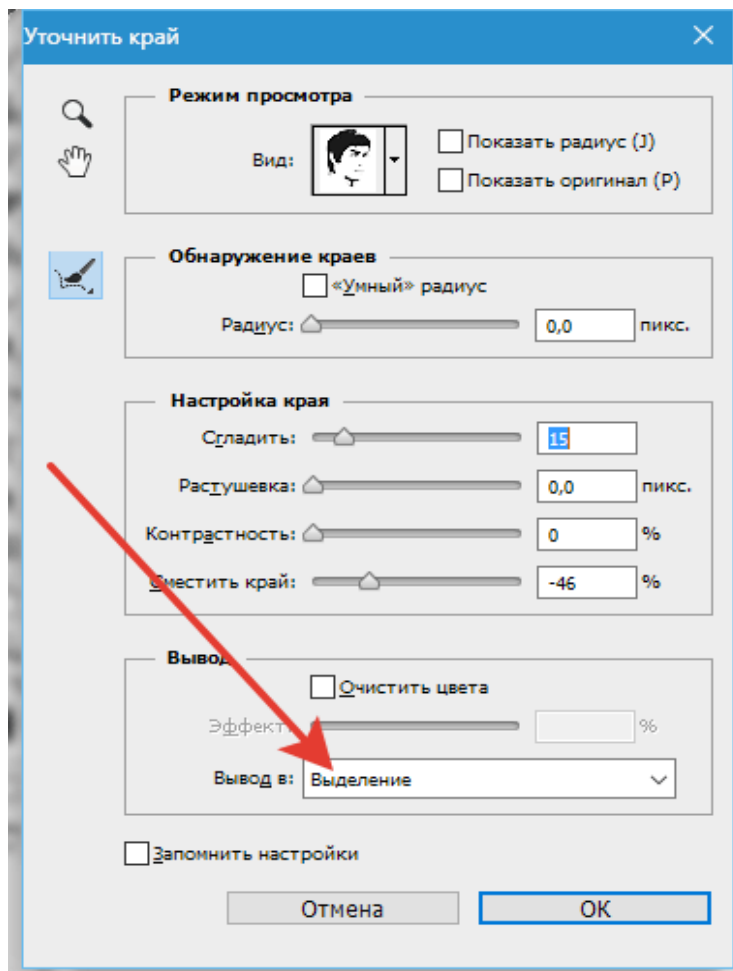

Инvertируем полученное выделение сочетанием горячих клавиш **CTRL+SHIFT+I** и нажимаем **DEL**.

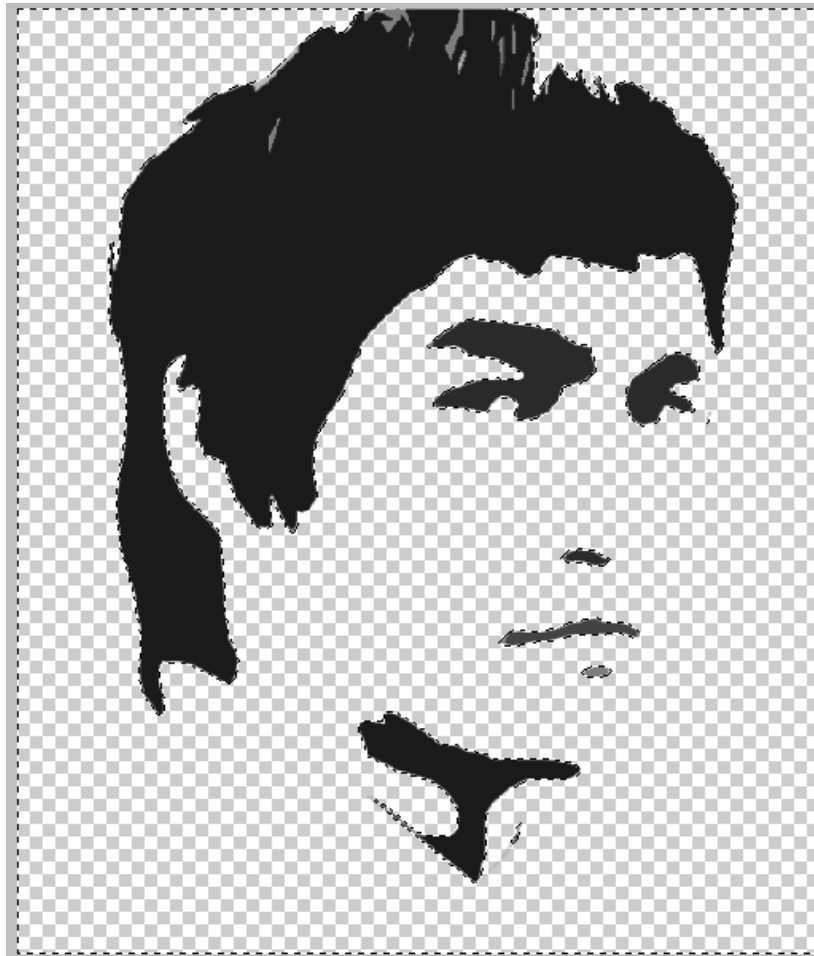

Снова инvertируем выделение и нажимаем сочетание клавиш **SHIFT+F5**. В настройках выбираем заливку черным цветом и жмем **OK**.

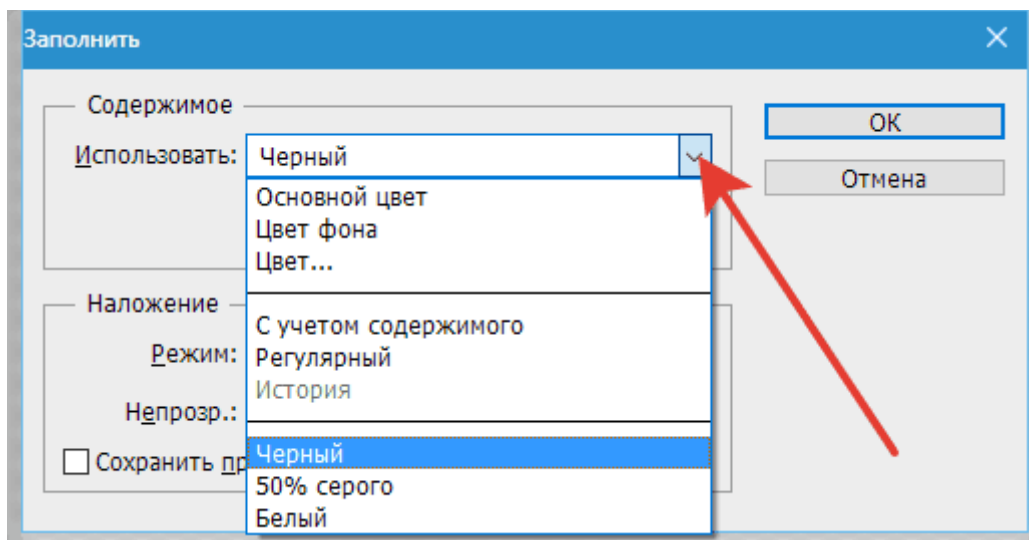

Снимаем выделение (CTRL+D).



Стираем лишние участки ластиком и помещаем готовый трафарет на белый фон.



На этом создание трафарета завершено.